

# 200 Jahre Musikkapelle Abfaltersbach



Holzschlagerung als Vorbereitung fur die Quellfassungen



# Quellfassungen der Kasperererquellen werden erneuert





Durch die Neufassung der Quellen  
verdoppelte sich die Schüttung





Wegtrasse zur  
Trinkwasser-  
versorgung  
Schattseite

Wegbau zu den Dreibrunnen-Quellschächten  
und Verlegen der Wasserleitung entlang des  
neuen Weges





# Wasserversorgung Dreibrunnen, neuer Unterbrecherschacht



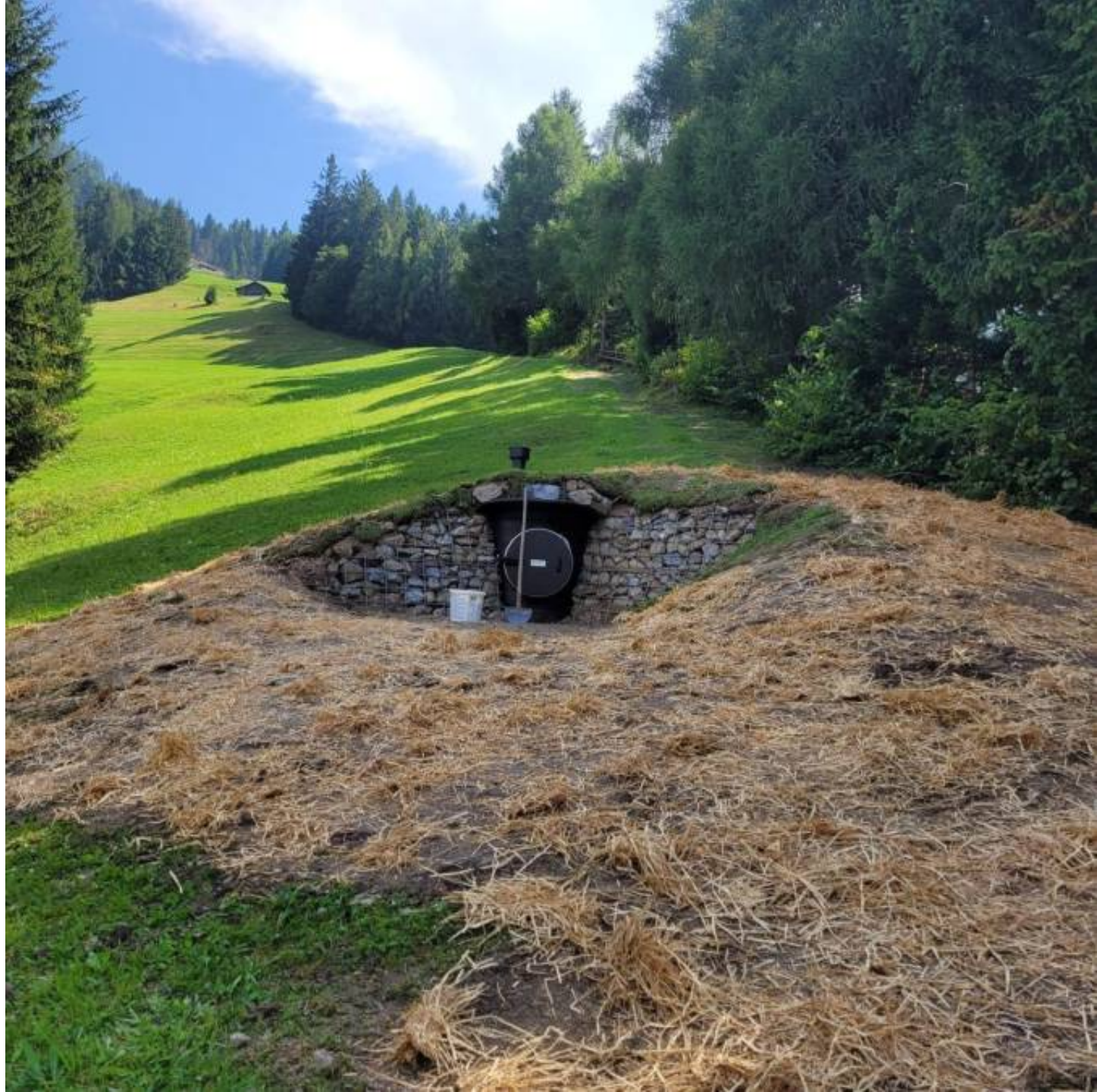

Quellschacht für die Dreibrunnenquellen 2, 3, 4, 5  
durch den Einbau der neuen Schächte, kann jede Quelle bei  
Überschreitung der Messwerte, ausgeleitet werden.



# Quellschacht für die Dreibrunnenquelle 1



JBLJ Abfaltersbach organisiert und unterstützt die Müllsammelaktion



Windkraftbetreiber haben sich vorgestellt:  
EVN, PüSPÖK, Simonsfeld

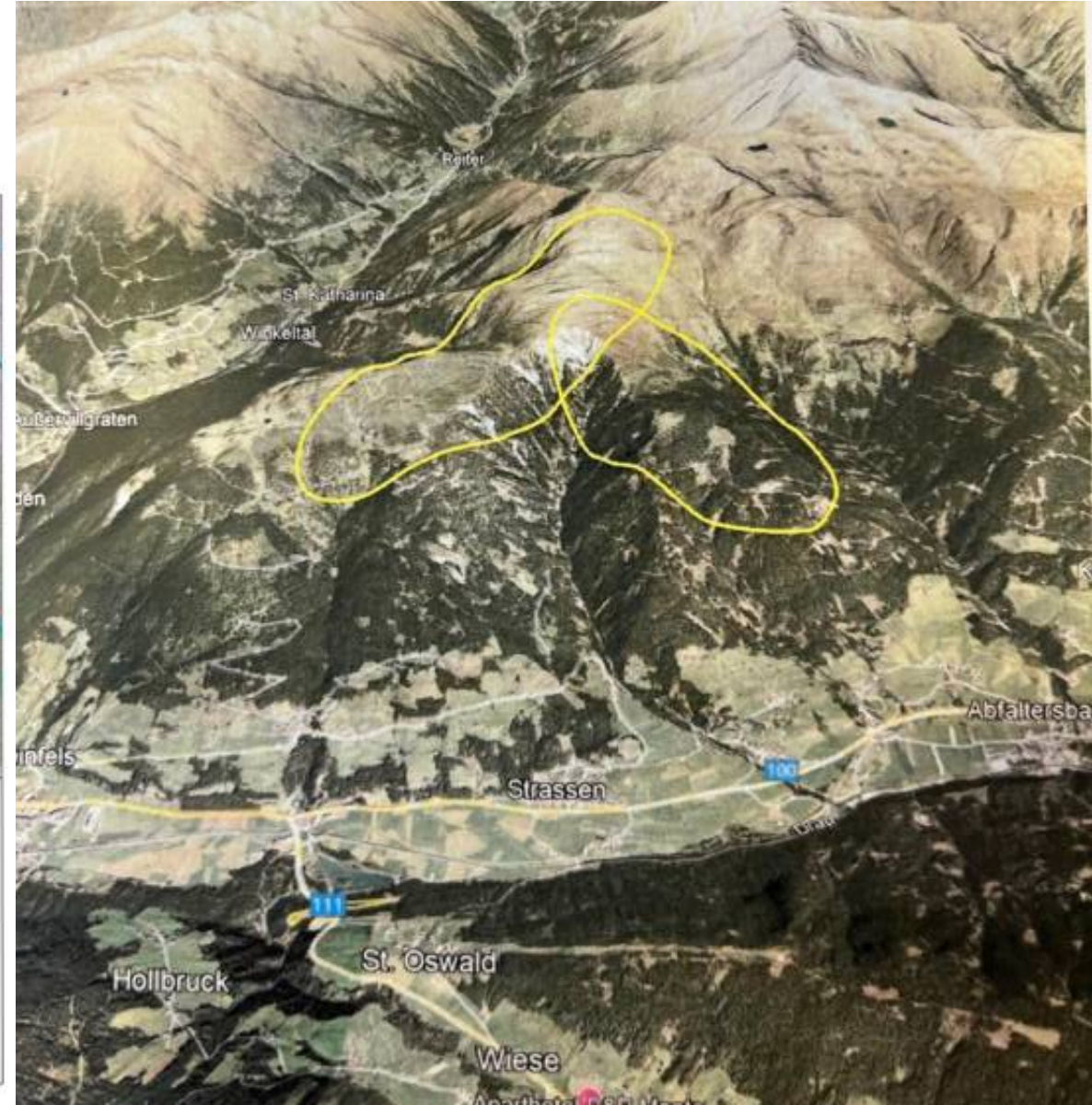
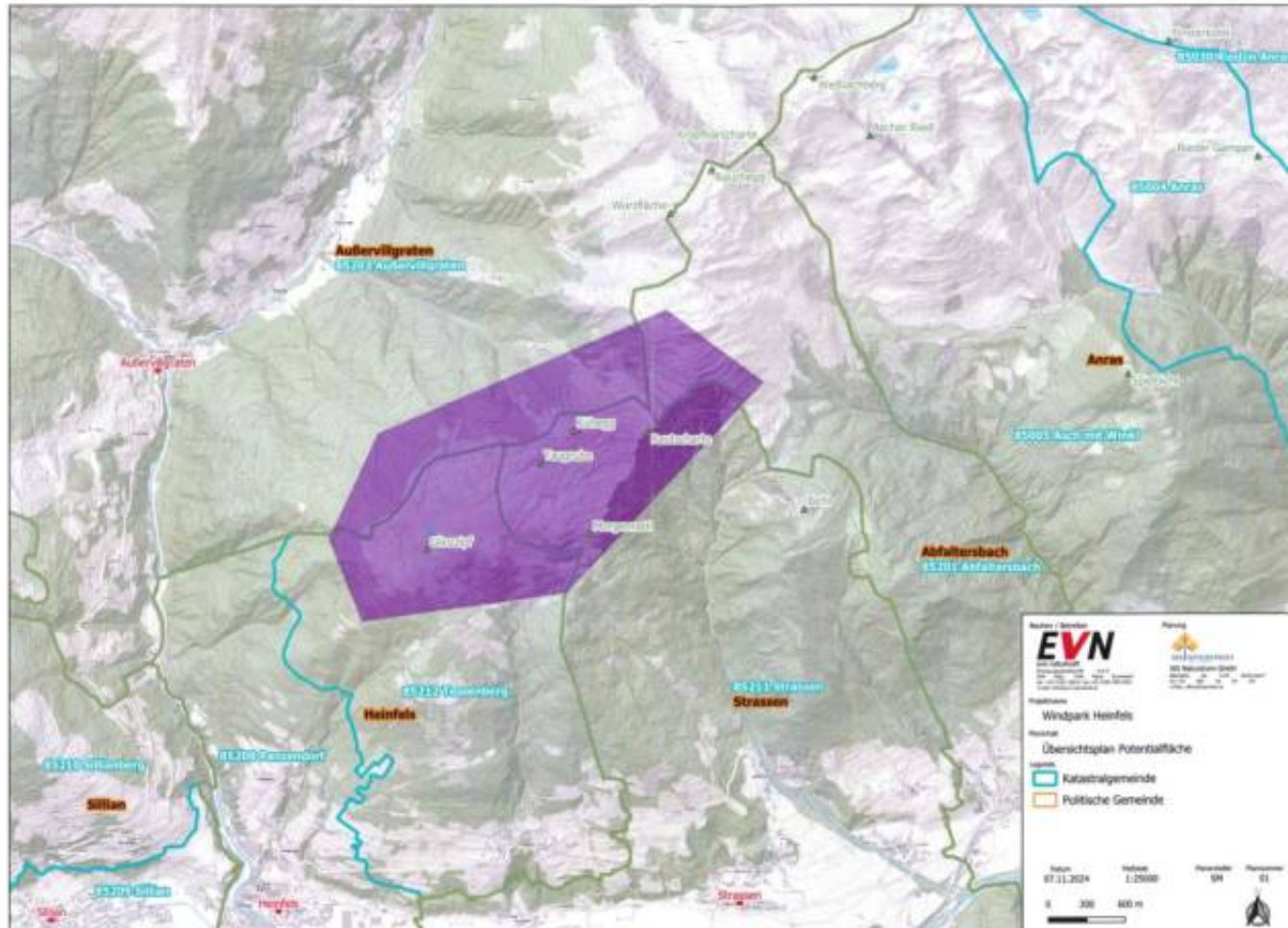

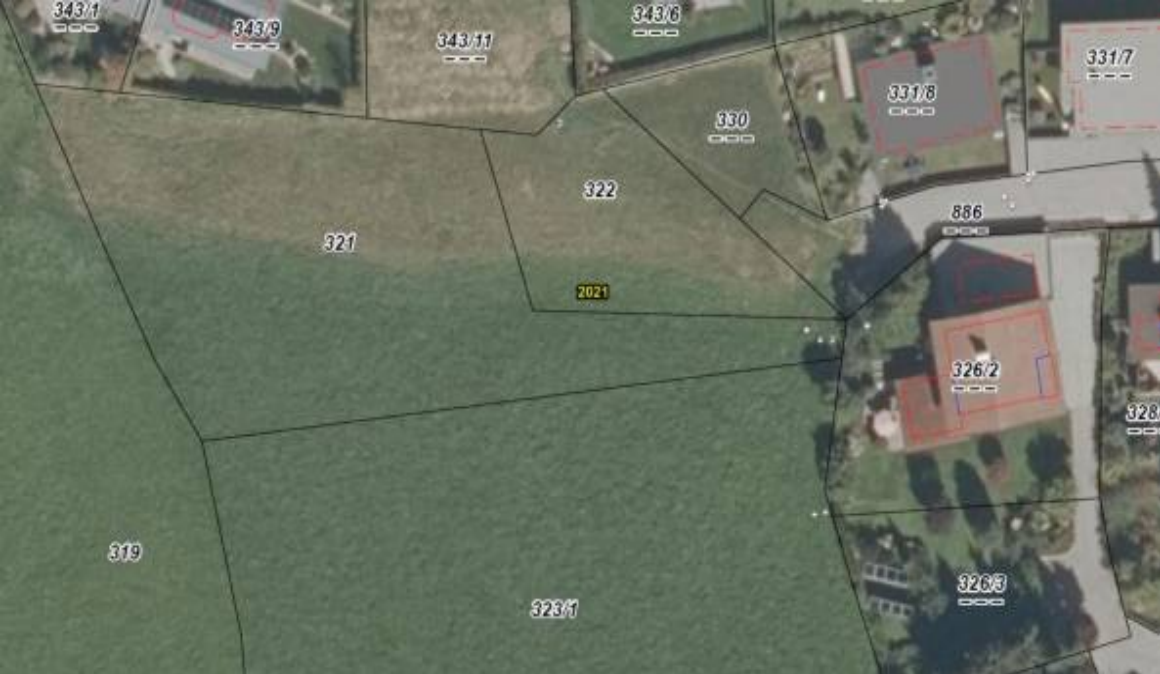

Lageplan Infrastruktur  
M = 1 : 500

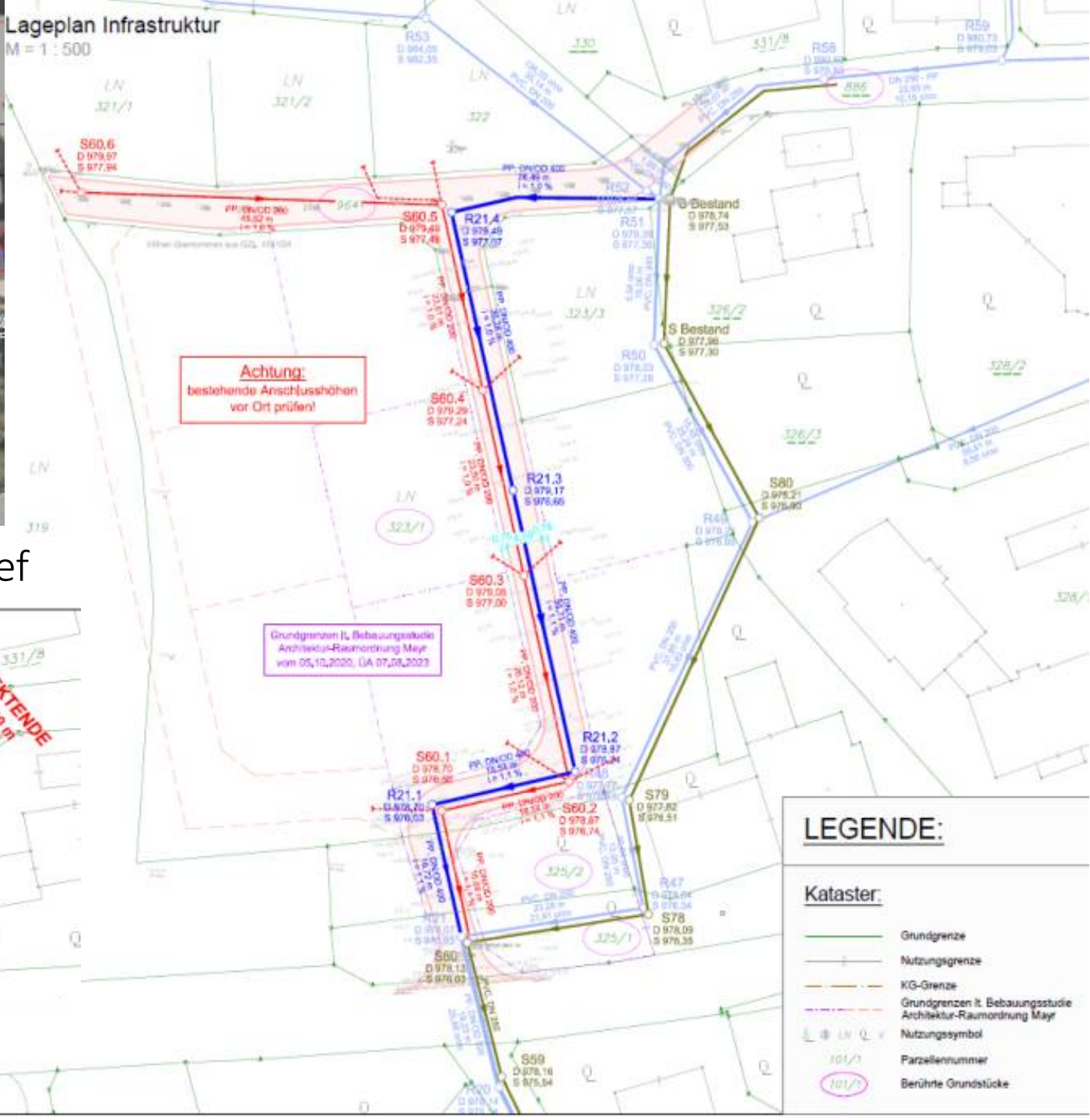

Planung der Baulanderschließung Schneider Josef



**LEGENDE:**

**Kataster:**

- Grundgrenze
- Nutzungsgrenze
- KG-Grenze
- - - Grundgrenzen lt. Bebauungsstudie Architektur-Raumordnung Meyer
- Nutzungssymbol
- 101/1 Parzellenummer
- 101/1 Berührte Grundstücke

Vorbereitungsarbeiten für die  
Zufahrt zu den Grundparzellen





Der Boden ist sehr lehmig, daher wird die Stabilität durch den tieferen Aushub mit Auskofferung und den Einbau eines Vlieses verbessert.



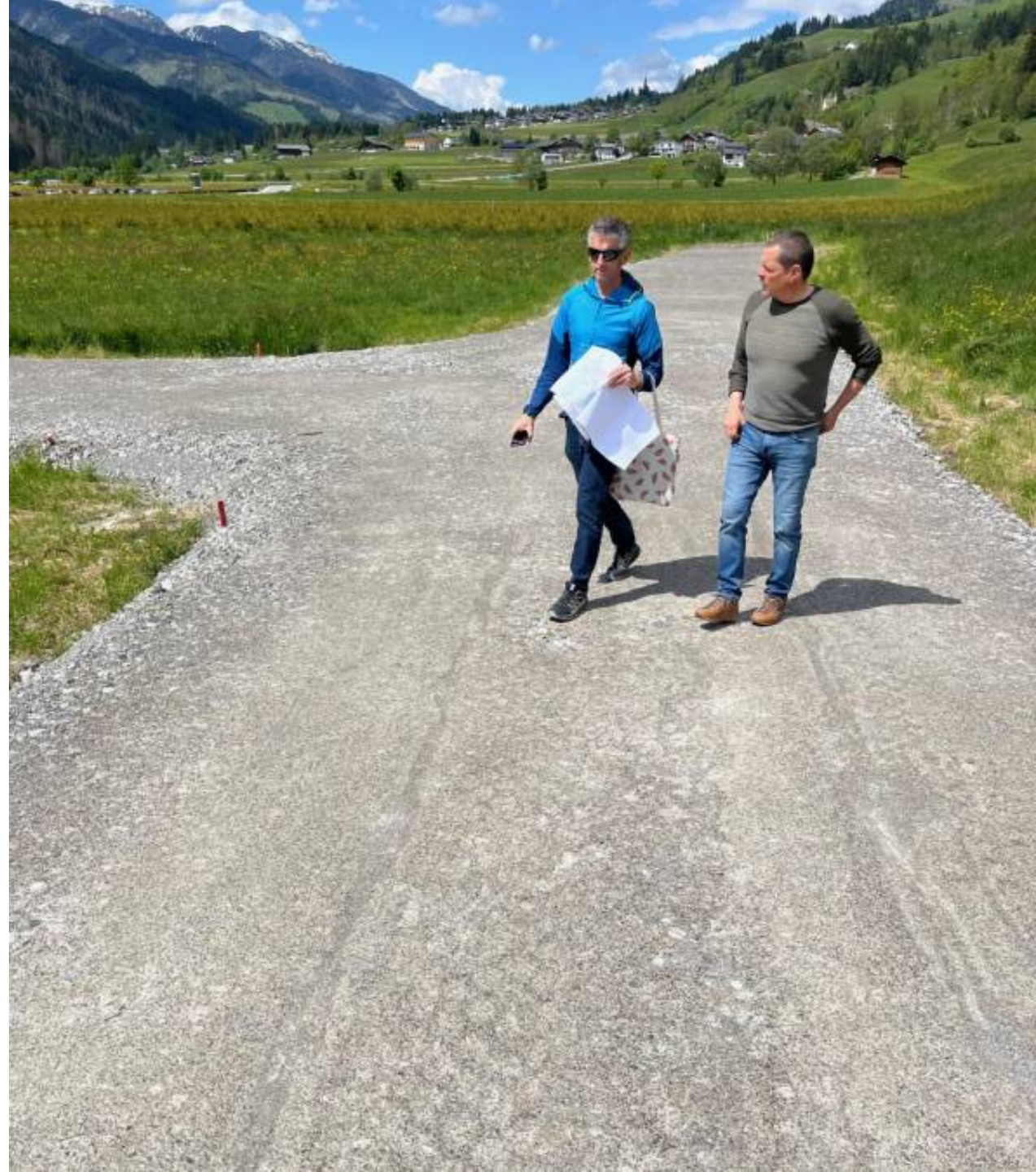

Arbeiten am Pavillon:  
In den vergangenen Jahrzehnten wurden immer wieder Verbesserungen durch Um- und Zubauten vorgenommen.  
200 Jahre MK Abfaltersbach - Musikpavillon  
Baujahr 1965 - Sanierung durch die Mitglieder der MK





Mit Hochdruck wird an der Renovierung des Musikpavillons gearbeitet. (neue Schalung, neuer Anstrich, neue Beleuchtung, neue Beschallung)





Auch LH Anton Mattle nahm  
sich Zeit für ein Foto bei den  
Renovierungsarbeiten





Konzert der Militärmusik Tirol 14.08.2025



WLV baut einen 45 m langen Schutzzaun im Bereich des neuen Heizwerks - bestehender Zaun (2021) wird verlängert



Oberflächenwasser von der Landesstraße abgeleitet und Parkplatz asphaltiert. (BBA)





Gemeindehaus:  
Reparatur der  
Abdeckung Richtung  
Aigner Garten und  
Ausbesserungs-  
arbeiten Pflasterung  
beim Zugang zum  
Gemeindeamt



Nach Verlegen der Mittelspannungsleitung von Strassen- Richtung Einöd





# Bahnhofsstraße

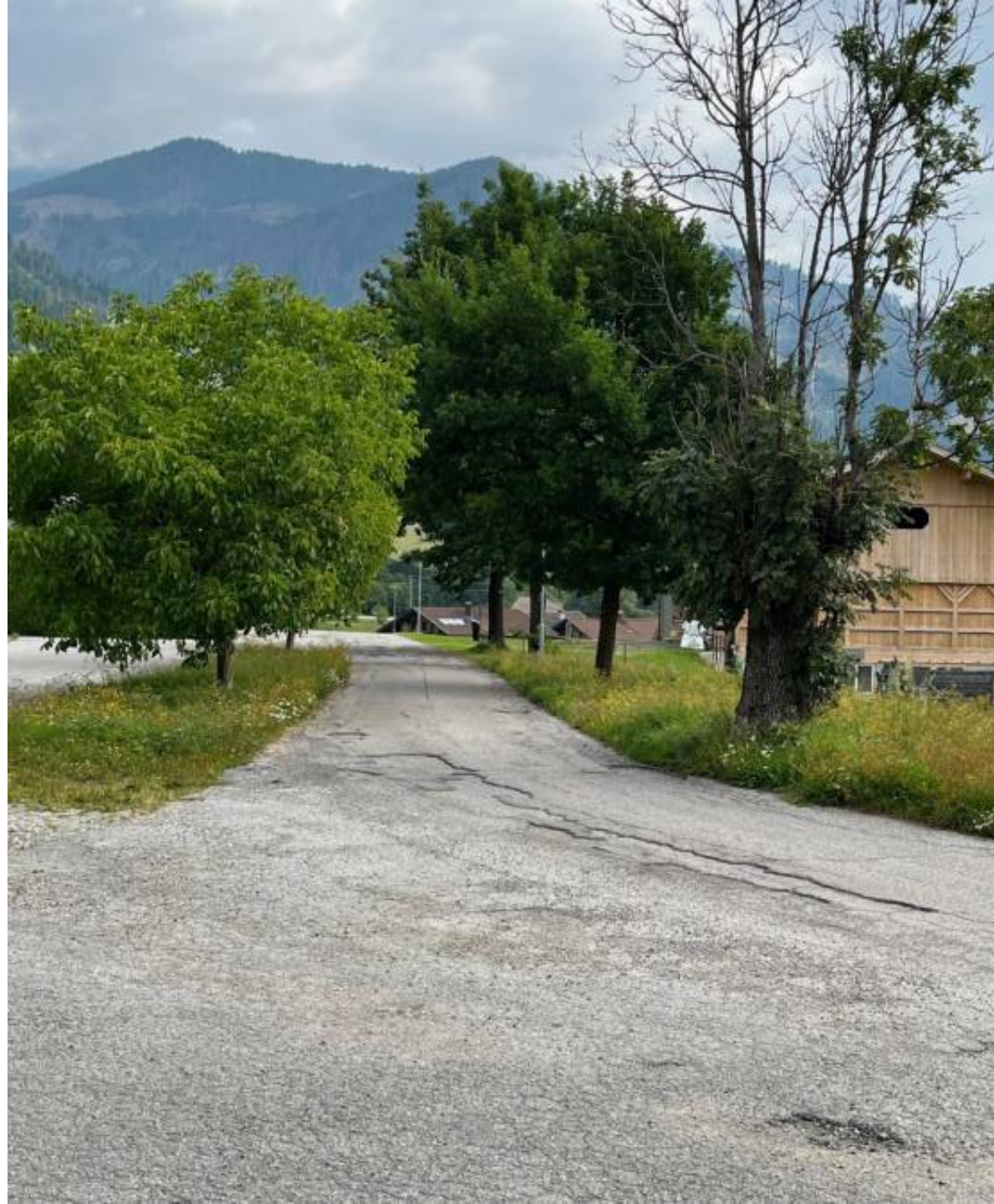

Nicht geeigneter Unterbau wird ausgetauscht





Oberflächenwasser wird abgeleitet











Brennholz vom Gemeindewald (2025 ca. 1700fm)



Desolate Mauerabdeckung beim  
Friedhof wird erneuert









Aus dem Gemeindegarten  
wird eine Blumenwiese





Asphaltdeckschicht beim Recyclinghof  
wird aufgebracht (ca. 2000m<sup>2</sup>)







# Wegsanierung Einöd





Anständige Stützmauer sorgt für Stabilität und wirkt dem Hangdruck entgegen.





Vorhandene Feldabfahrt wird nach heutigen Anforderungen erweitert







Winterpause ab 28.10.2025



Asphaltfugen vergießen (667 m)





Ausbau Fernwärme  
Bauverhandlung

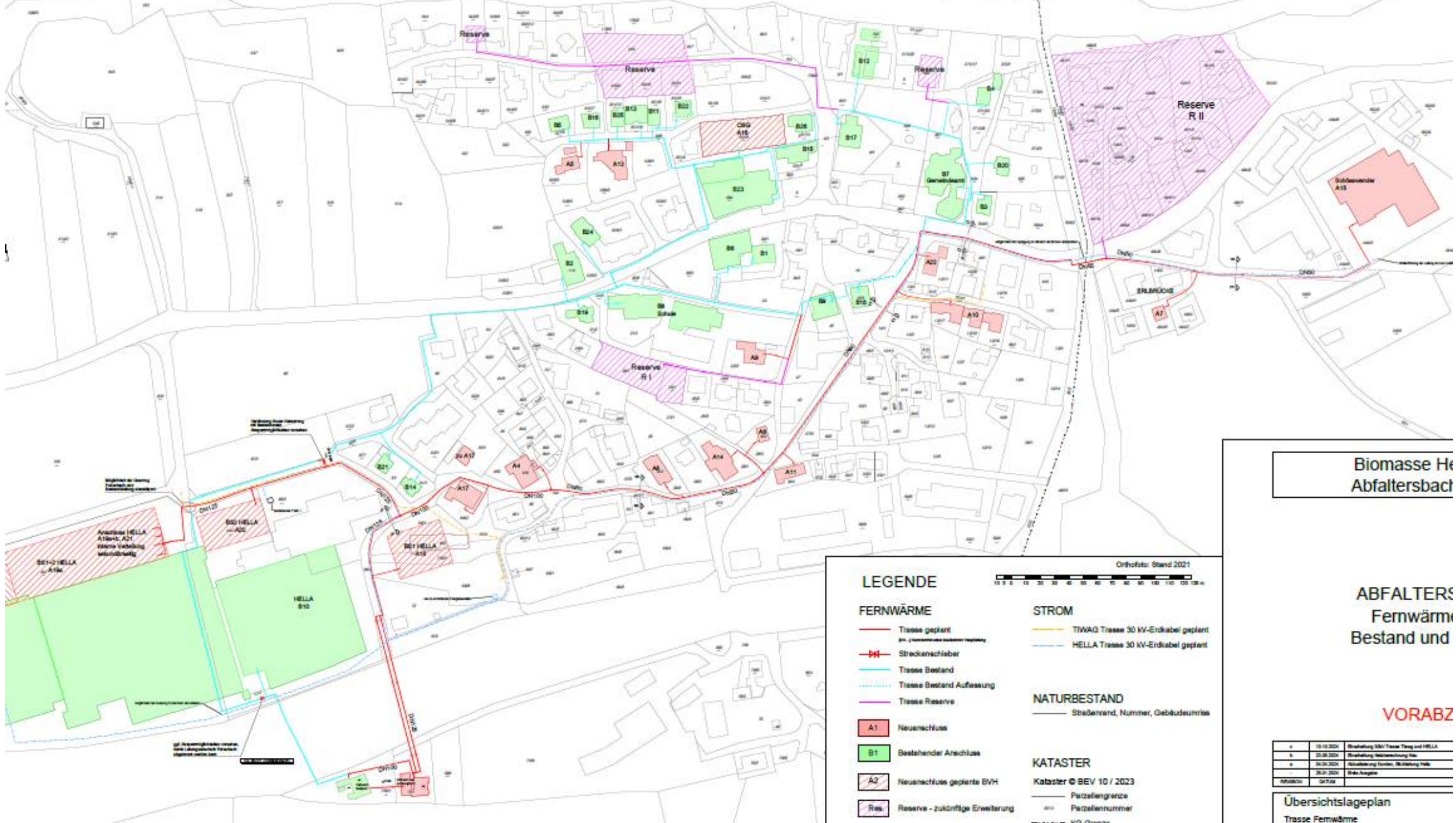

Biomasse He  
Abfallersbach

ABFALLERS  
Fernwärme  
Bestand und

VORABZ

**LEGENDE**

Ortsfoto: Stand 2021  
0 10 20 30 40 50 60 70 80 90 100 110 120 m

**FERNWÄRME**

- Trasse geplant (im Zusammenhang bestehender Leitung)
- |- Streckenschieber
- Trasse Bestand
- .- Trasse Bestand Auffassung
- Trasse Reserve

**STROM**

- TWAQ Trasse 30 KV-Erdkabel geplant
- HELLA Trasse 30 KV-Erdkabel geplant

**NATURBESTAND**

- Straßenrand, Nummer, Gebäudeumrisse

- A1 Neuanschluss
- B1 Bestehender Anschluss
- A2 Neuanschluss geplante BVH
- Res. Reserve - zukünftige Erweiterung

**KATASTER**

- Kataster © BEV 10 / 2023
- Parzellengrenze
- Parzellennummer
- KV-Querschnitt

1	10.10.2024	Erstellung 30kV Trasse Trog und HELLA
2	20.08.2024	Erstellung Verteilungsschleife
3	24.04.2024	Aufklärung Kunden, Stellungnahme
4	28.07.2024	Erste Angebots
NR/GR/DA	DN/DA	

Übersichtslageplan  
Trasse Fernwärme





Fernwärmeverbindung  
zum bestehenden Netz





Viele Kabel und Leitungen werden mitverlegt



1. Dezember



# Asphaltreparatur Dorfplatz, Zufahrt Brunner

